※お住まいの区域が地図で着色された①～④の内、どの区域に該当するかご確認していただき、アンケートにお進みください。

① 赤色の地区：事業計画区域（下水道整備の許可を受け、布設を進めている区域）

② 黄色の地区：下水道計画区域（事業計画区域外）

③ 青色の地区：下水道計画区域（事業計画区域外で、青に示す県幹線の整備が行わなければ接続できない区域）
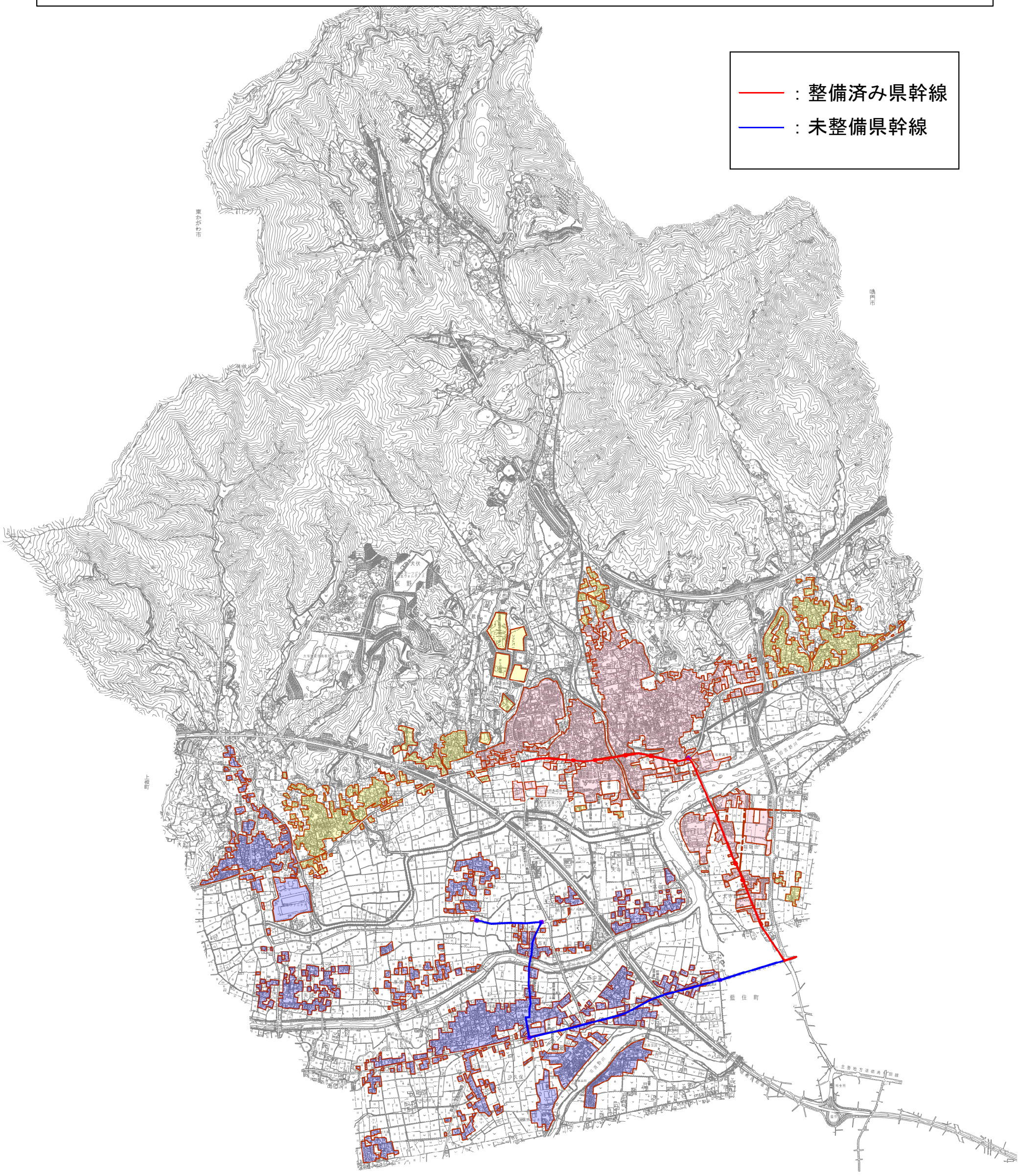
④ それ以外の地区：経済比較や地形条件によって下水道への接続が難しい区域