宮川内谷川（想定最大）洪水ハザードマップ

凡　例

宮川内谷川洪水浸水想定区域
（想定最大規模）

【浸水した場合に想定される水深】
- 浸水深 0.5m未満
- 浸水深 0.5～3.0m未満
- 浸水深 3.0～5.0m未満
- 浸水深 5.0～10.0m未満

- 指定避難所・指定緊急避難場所
- 高速道路
- 県　道
- ため池・河川等
- 県　界
- 市町村界

洪水ハザードマップについて

宮川内谷川洪水浸水想定区域図

● 宮川内谷川の流域内で、想定最大規模の大雨が降った場合に浸水が想定される区域と水深を表したものです。

想定最大規模の大雨	宮川内谷川流域の48時間総雨量1,151㎜

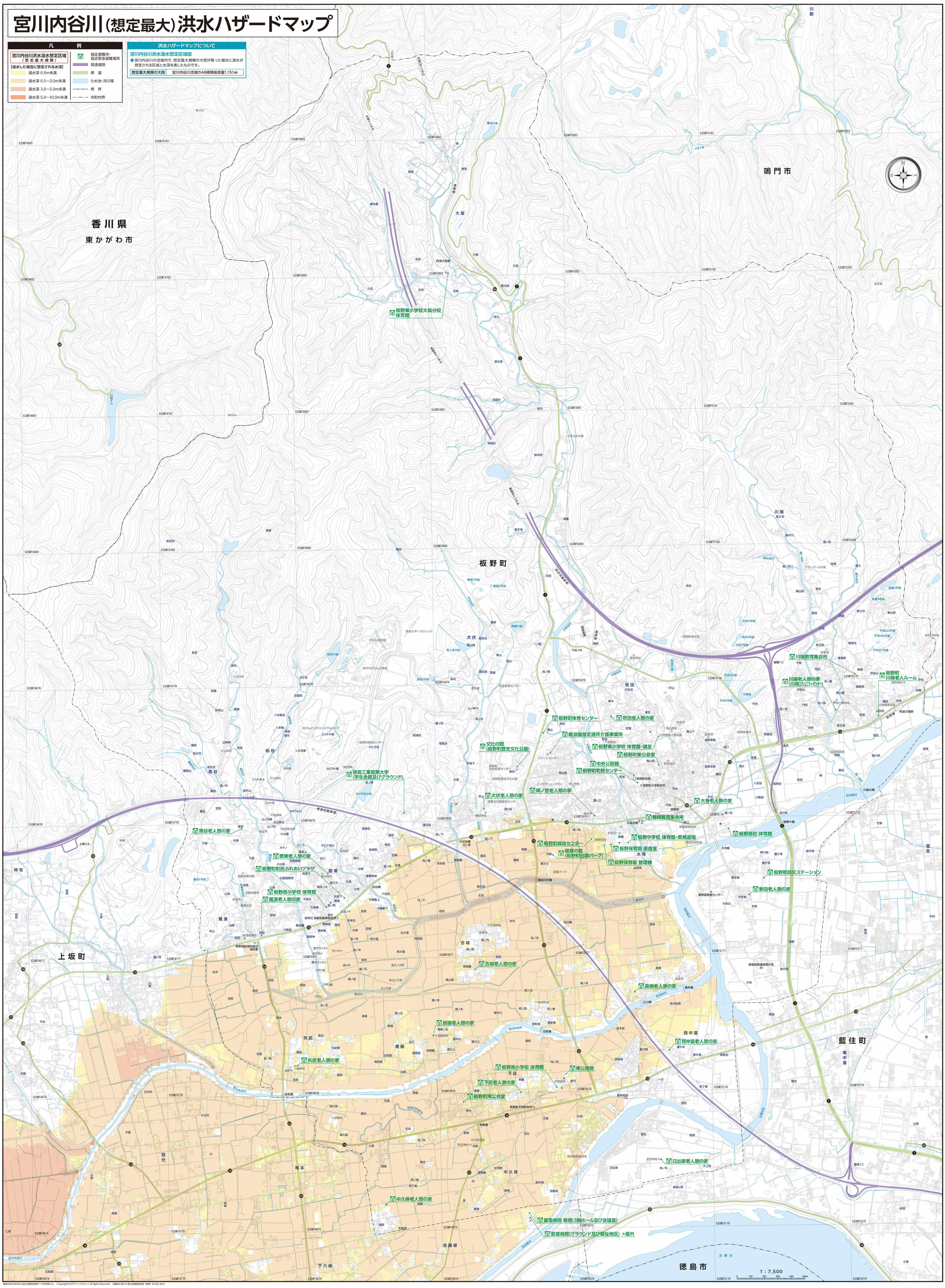

基図はGEOSPACEと国土地理院地図データを利用した。（Copyright©CNTTインフラネット All Rights Reserved）「測量法に基づく国土地理院長承認（使用）R 6.JHs 407」